

Solo de comédia

Ana Alexandrino



Pedro Casali.

Ator e comediante, Pedro Casali faz mais duas sessões do espetáculo Solo Ideal: Arenoso. Neste solo de comédia, Casali apresenta um espetáculo em homenagem ao seu falecido pai. Com um jeito peculiar de observar a vida, o ator coloca suas experiências pessoais no palco, com bom humor e muita sensibilidade. A ideia do texto surgiu depois da morte do seu pai em 2006, Casali começou a escrever piadas sobre o delicado assunto, com a intenção de amenizar a dor. Com o passar do tempo foi aprimorando e criando um roteiro, enquanto se dedicava ao stand-up com temas mais comuns. Filho de uma brasileira com um argentino, criado em Ilhabela no litoral paulista, conta que sofria bullying na infância. O pai sempre foi seu incentivador e buscava no humor uma forma de encarar os momentos mais difíceis.

Serviço: Pequeno Ato, R. Doutor Teodoro Baima, 78, Vila Buarque, tel. 99642-8350. Sextas (20 e 27) às 21h. Ingresso: R\$ 40.

Dança

A Cia. Sansacroma apresenta três espetáculos "Rebanho", "Outras Portas, outras Pontes" e "Sociedade dos Improdutivos" integram mostra que celebra 15 anos de existência deste importante grupo de dança. Os espetáculos são inclusivos e terão tradução em libras e audiodescrição

O espetáculo Rebanho (dias 20, 21 e 22/4) é composto de seis solos que pressupõem uma recusa à submissão, uma insistência em ser, em afirmar a existência. Já o espetáculo, Outras Portas Outras Pontes (dias 4, 5 e 6/5), revela o olhar sobre o apartheid "gentil" existente no Brasil, onde negros operários são tratados como sub-cidadãos e os espaços físicos geram separações. Num segundo, as cenas mostram quando a consciência desta separação



A Cia. Sansacroma.

torna-se indignação e é transformada em materialidade poética, explorando questões como herança cultural e identidade do brasileiro. Sociedade dos Improdutivos (dias 11, 12 e 13/5), o terceiro espetáculo, tem como questionamento central o corpo que é socialmente invalidado ao corpo que é socialmente produtivo. O primeiro é marginal portador de algum tipo de loucura. O segundo é medicado, incluído e sujeitado

ao modo de vida capitalístico. Trata-se de invalidez da reprodução. Força invisível chamada de loucura, transcender coletivo. A não-adequação social produtiva. É solidão. É a história, um itinerário da loucura em fusão para um embate contra o capital.

Serviço: Sesc Belenzinho, R. Padre Adelino, 1000, tel. 2076-9700. Sextas (20/4 e 11/5) às 21h30 e sexta (4/5) às 20h, sábado (21/4) às 18h30, sábado (5/5) às 20h e sábado (12/5) às 21h30, domingo (22/4 e 12/5) às 18h30 e domingo (6/5) às- 17h. Ingresso: R\$ 20.

Reflexões

SABEDORIA DOS ANJOS canalizada por Sharon Taphorn

Permissão. Relaxe e Permita.

Silencie a sua mente e deixe a sua alma falar com você. É importante para a sua sensação de bem-estar não interferir e permitir. É na tentativa de controlar as coisas que você não pode controlar que os bloqueios comecem a acontecer e o ciclo de frustração continua. Quando isto acontecer, pare por um momento, faça algumas respirações profundas e se lembre de relaxar e de liberar um pouco as suas expectativas e permitir que as coisas se revelem.

Reconcilie-se com o momento presente. É aí que ocorre a manifestação, em nenhum outro lugar, e não há outro tempo que não seja o agora. Quando você está aberto e você permite, sem julgamento, a vida acontece. E este espaço do "Agora" é exatamente o que você veio aqui experienciar.

O Pensamento para hoje é: "Relaxe e permita. Quando você libera as expectativas, encontra a paz e a aceitação.

E assim é.

Você é muito amado e apoiado, sempre

Os Anjos e Guias

Regina Drumond

Comemorando

O ator e cantor Alírio Netto e a banda Noturnall preparam shows inéditos para gravação de DVD. Serão dois shows diferentes e especiais, preparados exclusivamente para este evento. Ao final, as duas bandas se reúnem para uma JAM especial. O show conta também com a participação especial do vocalista canadense James Labrie, da banda Dream Theater. No show em comemoração aos 25 anos de carreira, Alírio Netto canta desde músicas dos seus primeiros CDs, até mais recente álbum João de Deus, além de temas dos musicais que protagonizou como We Will Rock You, do Queen, em que viveu o protagonista Galileo e Jesus Cristo Superstar, onde fez o papel de Jesus na produção mexicana e o de Judas na produção brasileira. Seu mais recente projeto foi o espetáculo Freddie Mercury Revisited. A banda que acompanhará Alírio Netto será composta pelos músicos da Noturnall, Thiago Bianchi (vocal), Fernando Quesada (baixo), Ju-

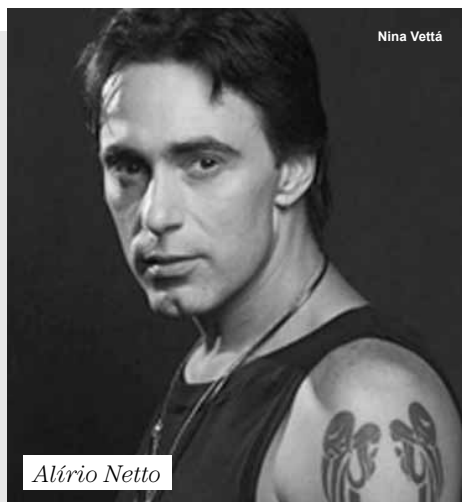

Alírio Netto

nior Carelli (teclados), Henrique Pucci (bateria) e Bruno Henrique (guitarra), a banda faz versões de grandes sucessos, e ainda comemora 10 anos da formação Imortal da banda Shaman, uma das maiores bandas da história do heavy metal e rock nacional.

Serviço: Teatro Porto Seguro, Al. Barão de Piracicaba, 740, Campos Eliseos, tel. 3226-7300. Terça (24) às 21h. Ingresso: R\$ 60.

MPB

Alceu Valença traz seus maiores sucessos, cantando o amor e suas variáveis com Bobo da Corte, Coração Bobo, Anunciação, Girassol e Como Dois Animais. Seu repertório inclui canções de artistas consagrados como Luiz Gonzaga e Jackson do Pandeiro, pilares da construção da identidade musical nordestina, como Baião, Xote das Meninas, Vem Morena, Sabiá, Pagode Russo e O Canto da Ema, clássicos do forró. Com mais de 40 álbuns autorais, em 2014 o álbum Amigo da Arte foi indicado ao Grammy Latino de Melhor Álbum de Música Latino ou de Raízes Brasileiras. Em 2015, ganhou o 26º Prêmio da Música Brasileira na categoria Melhor Cantor Regional.

Serviço: Sesi A.E. Carvalho, R. Deodato Saraiva da Silva, 110, A.E. Carvalho, tel. 2280-2366. Domingo (22) às 16h Entrada franca.

Horóscopo

Cícero Augusto - http://ciceroaugusto.areavip.com.br

Esta segunda é o nono dia da luação. Um ótimo dia para dar atenção às pessoas. Muito calor humano. Com a Lua transitando plena em Leão, a semana começa boa para festejar e brilhar em eventos sociais durante todo o dia. De manhã um sentimento de apego e preocupação com a segurança emocional e material. Pode, então, haver reações de ciúmes, posse ou controle. Os relacionamentos estáveis e duradouros, terão maior importância. Buscamos por previsibilidade e equilíbrio nas relações. Neste período, não podemos correr riscos. Tudo tem que ter sido bem pensado e planejado antes.

Áries (21/3 a 19/4)	Com o Sol na casa dois um dinheiro atrasado ou benefício que lhe é devido deve chegar inesperadamente nesta semana. A Lua crescente em Leão será ótima ir ao cinema, ler um livro de que goste e entrar em contato com pessoas interessantes ou novidades. 81/981 - Verde.	Touro (20/4 a 20/5)	Ficará mais romântico e isto ativar a sua vida sexual neste começo de maio. Organize tudo e prepare-se para entrar em ação. O egoísmo deverá marcar este início de semana com humor mutável e pouco ânimo. Mude a rotina e levante o seu astral depois de passar o aniversário. 43/843 - Azul.	Gêmeos (21/5 a 21/6)	Não é hora de se recolher, e sim de relacionar-se, propiciando a circulação de ideias e informações. As atitudes impulsivas e mal pensadas darão prejuízo, já que o período não é bom para os negócios. Guarde mais um pouco para ter certeza, pois há dispersão e inquietação agora. 34/334 - Amarelo.
Câncer (22/6 a 22/7)	O momento é ideal para atitudes que tragam a solução de assuntos importantes. Irá sentir-se mais confiante no relacionamento íntimo. Use de compreensão e solidariedade com a Lua nova em Gêmeos nesta segunda e acredite naquilo que deseja conquistar. 45/645 - Branco.	Leão (23/7 a 22/8)	De manhã um sentimento de apego e preocupação com a segurança emocional e material. Faça tudo conforme planejou, mas ouça também a opinião das pessoas interessadas e não se afaste de seu ideal. O ciúme pode abalar um relacionamento social nesta semana. 55/655 - Amarelo.	Virgem (23/8 a 22/9)	O dia é de empenho e brilho, apesar de fazer presentes em nossa rotina a impulsividade e a instabilidade de humor. O momento é o melhor para tomar decisões e seguir um novo caminho que deve ser mudar sua rotina neste próximo mês de maio no trabalho. 87/887 - Verde.
Libra (23/9 a 23/10)	De manhã um sentimento de apego e preocupação com a segurança emocional e material. Pode, então, haver reações de ciúmes, posse ou controle. Persista para vencer obstáculos passageiros envolvendo a vida sexual, pois será fácil se adaptar. 56/456 - Verde.	Escorpião (23/10 a 21/11)	O dia é muito propício, favorece sobremaneira os seres humanos. Procure pessoas que impulsionem sua carreira neste próximo mês de maio. Melhora o relacionamento social e especialmente a relação sexual. Evite atitude impositiva ou ciumenta na relação íntima que afasta quem ama. 29/229 - Bege.	Sagitário (22/11 a 21/12)	Lua crescente torna a segunda perfeita para contatos que poderão resultar em bons negócios. Precisa gastar menos, sabendo economizar para garantir segurança nos assuntos financeiros. A noite uma boa dica é juntar os amigos e incrementar a vida social. 67/867 - Branco.
Capricórnio (22/12 a 19/1)	Um forte sentido de egoísmo deverá marcar este início de semana com humor mutável e pouco ânimo. Seja mais carinhoso junto da pessoa amada, de familiares e amigos. Cuide com a saúde, gripes e resfriados, que podem tirar a sua boa disposição física e atrapalhar seu desempenho. 24/424 - Cinza.	Aquário (20/1 a 18/2)	Procure manter o controle e aguardar boas novas. A Lua em Leão pode provocar a impulsividade e a instabilidade de humor. Neste final de abril, curta sua felicidade sexual, aceite que é possível realizar os seus sonhos e desejos no novo mês que vai chegar. 56/456 - Verde.	Peixes (19/2 a 20/3)	A instabilidade de humor e um forte sentido de egoísmo deverão marcar este início de semana. Aumenta sua sensualidade para chamar a atenção de alguém e iniciar um novo relacionamento. Demonstre seus sentimentos, se entregue a um novo amor se ele estiver sendo descoberto. 25/125 - Branco.

Dicionário dos sonhos

ÁRVORE - Se for árvore frutífera indica abundância, fartura. Com flores perfumadas indica um amigo leal e bondoso. Mas uma árvore seca sem folhas e frutos corresponde à avareza e a ignorância, perdas e pobreza. Árvore com flores avisam a chegada do amor. Números de sorte: 18, 36, 79, 86 e 92.

Simpatias que funcionam

Para atrair só amigos verdadeiros: Pegue um pedaço de papel branco e escreva o nome dos seus amigos verdadeiros, depois pingue 3 gotas do seu perfume favorito nele. dobre até ficar pequeno e coloque dentro de uma gaveta por três dias, e depois comece a carregá-lo para todos os lados. Assim só irá atrair amigos verdadeiros como o que você já tem.

Adquira seu MAPA ASTRAL - Previsão Anual - SINASTRIA o mapa de relacionamento e o SEXO DO BEBÊ - fone (11) 5585-4000. Pedidos na Internet: http://areavip.com.br/ciceroaugusto.

Comemorações e aniversariantes do dia

SEGUNDA 23 de Abril de 2018. Dia de São Adalberto de Praga, São Egídio de Assis, São Jorge, e Dia do Anjo Cavaquiah, cuja virtude é o auxílio. **Dia Mundial do Livro, Dia do Lobinho e Dia do Escoteiro.** Hoje aniversaria o cantor Léo Jaime que nasceu em 1960, a atriz e modelo Joanna Krupa que faz 40 anos e o jogador de futebol Jorge Henrique nascido em 1982.

O nativo do dia

O nativo de **Touro** deste dia e grau gosta de viver com tranquilidade e a desarmonia alheia o incomoda. Detalhista e discreto costuma ver com desgosto as atitudes extravagantes. Tem habilidade para lidar com questões financeiras e facilidade para adquirir dinheiro para si e para os outros. Possui capacidade magnética de cativar as pessoas quando expõe o seu lado amoroso. O idealismo o leva a lutar por causas nas qual acredita. Apesar de geralmente ter uma aparência física atraente, não busca perfeição nos relacionamentos, aceitando as pessoas como elas são. No lado negativo pode perder seus propósitos de vista.

PALAVRAS CRUZADAS DIRETAS

www.coquetel.com.br

© Revistas COQUETEL

Função da roda no carrinho de mão (Fis.)	Os gostos do eclético Fase do sono	Morada indígena Tipo de coletivo avião muito utilizado no despejo de agrotóxicos	Autenticação que assegura a validade de um negócio on-line Expedidos
Brinquedo caseiro de gatos			Regula os planos de saúde (sigla)
			Fruta anti-lhãna que possui "escamas"
(?)-do-mar animal com tentáculos	Droga consumida por via nasal Abala		(?)-bola, mamífero Relação de coisas
Publicam (na internet) "Alarme" corporal		Função na formatura Cidade do Uruguai	Santo do pau (?): pessoa sôna
Cenário do filme "Mad Max: Estrada da Fúria" (Cin.)	Parte interior do pão Indício		Órgão de insetos para "farejar" comida
Adivinhar; profetizar			Tomba Canção, em inglês
Som do início da corrida olímpica	Um dos naipes do baralho	Fugir da (?): evitar um compromisso	Titânio (símbolo) (?)-pátria, crime
		Estado do Festival de Gramado (sigla)	"(?) It Be", sucesso dos Beatles
Fração do sócio no capital da empresa Nascido e criado em ambiente rural			
Cavidade que se estende até a faringe			

BANCO 3/ans - let - rem - 4/song, 6/rivera

55



Solução

1	2	3	4	5	6	7	8	9	10	11	12	13	14	15	16	17	18	19	20	21	22	23	24	25	26	27	28	29	30	31	32	33	34	35	36	37	38	39	40	41	42	43	44	45	46	47	48	49	50	51	52	53	54	55	56	57	58	59	60	61	62	63	64	65	66	67	68	69	70	71	72	73	74	75	76	77	78	79	80	81	82	83	84	85	86	87	88	89	90	91	92	93	94	95	96	97	98	99	100
---	---	---	---	---	---	---	---	---	----	----	----	----	----	----	----	----	----	----	----	----	----	----	----	----	----	----	----	----	----	----	----	----	----	----	----	----	----	----	----	----	----	----	----	----	----	----	----	----	----	----	----	----	----	----	----	----	----	----	----	----	----	----	----	----	----	----	----	----	----	----	----	----	----	----	----	----	----	----	----	----	----	----	----	----	----	----	----	----	----	----	----	----	----	----	----	----	----	----	-----