

# Samba e boleros

Thamires Santiago



Rosa Passos

A cantora e violonista baiana Rosa Passos apresenta o show Brasileira. No espetáculo, a artista passeia por sambas-canções e boleros de diversos compositores, incluindo composições de sua autoria. A artista se apresenta acompanhada pelos músicos Ivan Sacerdote (clarinete), Paulo Paulelli (baixo acústico), Fabio Torres (piano) e Celso de Almeida (bateria). No repertório, canções como "Juras" e "Amorosa" (de Rosa Passos), "Verbos do Amor" (Abel Silva, Gal Costa e João Donato), "Desenho de Giz" (Abel Silva e João Bosco), "Abajur Lilás" (Fernando de Oliveira, Ivan Lins e Rosa Passos) e outras.

Sesc Belenzinho, R. Padre Adelino, 1000, tel.2076-9700. Sexta (03) e sábado (04) às 21h e domingo (05) às 18h. Ingresso: R\$ 30.

# Diálogo de violões

O grupo Coladera apresenta o show de lançamento de seu segundo disco La Dôtu Lado (selo Scubidu) com participações especiais do percussionista Marcos Suzano e da cantora angolana Aline Frazão

Beth Freitas



Grupo Coladera lança álbum Lá Dôtu Lado.

Projeto encabeçado pelo brasileiro Vitor Santana e pelo português João Pires, o Coladera celebra a ponte cultural entre Brasil, Portugal e Cabo Verde num diálogo baseado em violões, percussões e vozes. O nome do projeto faz referência ao ritmo popular cabo-verdiano coladeira, nascido da morna, por sua vez originada de ritmos como o fado português e o lundum angolano, e influenciado pelo samba, pela rumba

e pela cumbia. Com exceção da música La Dôtu Lado, todas as outras canções: A Luz de Yayá, Nada Além de Você,

Céu, Vermelho, Navega, Mandinga, D'orixá, Algum Lugar em Nós, Primer Letra, entre outras, são interpretadas em

português (do Brasil).

Serviço: Teatro Paulo Autran (Sesc Pinheiros), R. Paes Leme, 195, Quarta (08) às 20h30. Ingressos: R\$ 25 e R\$ 12,50 (meia).

## Reestreaia

Um dos textos mais importantes da dramaturgia nacional volta aos palcos. Comemorando seus 60 anos, "Eles não usam Black-Tie", de Gianfrancesco Guarnieri, foi montado pela primeira vez no Teatro de Arena, no mesmo ano de sua publicação, 1958. Nesta obra, Gianfrancesco Guarnieri transcreve de maneira cotidiana questões sócio-políticas vividas por Tião, personagem que o próprio autor viveu na montagem do Arena. A história revela, como primeira instância, a organização de uma greve com suas posições ideológicas, morais e divergentes para cada personagem, o que faz com que as discussões entre pai e filho sejam frequentes. Num plano abrangente estão apoiadas relações familiares como: gravidez, casamento, educação e religião. A plateia poderá vivenciar no palco uma família comovente que sobrevive de maneira humilde, mas não menos digna, refletindo o espelho de uma camada social que abrange milhões de brasileiros. Além disso, a peça tem como pano de fundo reflexões sobre a frágil condição humana, sobre os homens e seus conflitos, trazendo um verdadeiro um debate entre a coletividade e o individualismo, simultaneamente cru e sensível. Com, Adilson Azevedo, Camila Brandão, Carolina Stofella, Kiko Pissolato, Pablo Diego Garcia, Paloma Bernardi, Paulo Gabriel, Samuel Carrasco, Teca Pereira e Tiago Real, com direção de Dan Rosseto.

Serviço: Teatro Aliança Francesa, R. General Jardim, 182, Vila Buarque, tel. 3572-2379. Sextas e sábados às 20h30 e domingos às 19h. Ingressos: R\$ 60 e R\$ 30 (meia). Até 16/09.

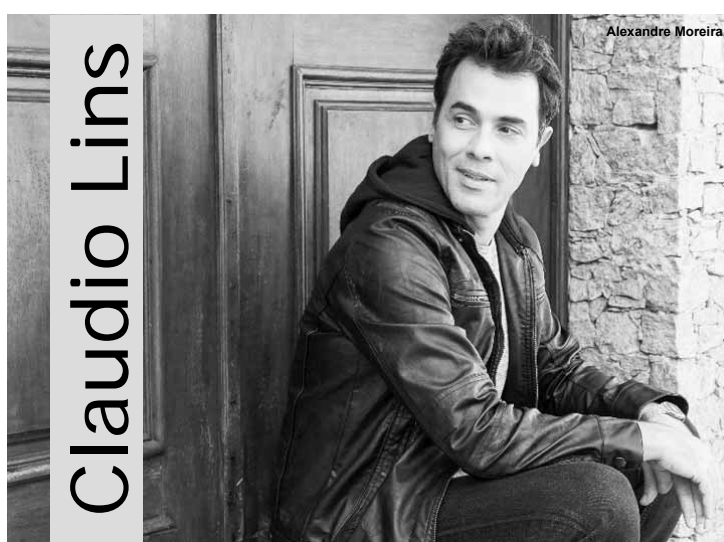

Alexandre Moreira

## Claudio Lins

Com arranjos novos e contemporâneos, show de Claudio Lins apresenta repertório que inclui Expresso 2222, Canto de Ossanha, Lembra de Mim, Tropicana, Corsário, Oceano, Fora da Ordem, Ponteio, Volte para o seu lar, Lotação Esgotada,

DDD, Impaciência (gravada por Luciana Mello), Por toda vida, gravada também pela cantora Maria Rita e trilha sonora da novela Avenida Brasil, entre outras.

Serviço: Theatro NET São Paulo (Shop. Vila Olímpia), R. Olimpíadas, 360, Quarta (15) às 21h. Ingressos: De R\$ 50 a R\$ 120.

## Jazz

A banda Grooveria apresenta o repertório de seu novo CD Moto Contínuo e outras composições com participação especial dos cantores Toni Garrido e Jesuton. Tendo como ponto de partida as músicas do novo disco, lançado em 2017, o show do coletivo liderado pelo baterista e produtor Tuto Ferraz revela o seu lado autoral. Além de composições de Tuto e parcerias com outros compositores feitas em diversos trabalhos musicais, entre eles Jessé Santo, Jota Erre e Leonardo Mendes, o disco traz duas canções em parceria com Fernanda Abreu. Fernanda participa também de uma das poucas versões do disco, "Berimbau" (Baden & Vinicius) onde a carioca mostra sua forte ligação com o samba nesta faixa que tem ainda solo de piano Rhodes de Marcelo Maita, primeiro tecladista a tocar no coletivo. A Grooveria é formada por: Tuto Ferraz (voz e bateria), Edson Menezes (baixo), DJ Tubarão (percussão), François de Lima (trombone), Paulo Jordão (trompete), Rodrigo Bento (sax tenor), Alvaro "guitarreiro" Alves (guitarra), Léo Caranga (guitarra e vocal) e Agenor "dino" de Lorenzi (teclados).

Sesc Belenzinho, R. Padre Adelino, 1000, tel.2076-9700. Sexta (3) às 21h30. Ingresso: R\$ 20.

## Reflexões

### Deus te ama

Neste dia de sua vida, querido(a) amigo(a), acredito que Deus quer que você saiba... Que se colocar pra baixo não é a resposta. Por que você faria com você o que Deus jamais faria com você? As poucas coisas que você não "faz certo" (o que quer que isso seja) não podem se comparar com as coisas em que você se sobressai. Você sabe disso? Você é bom, você é cuidadoso, você é generoso, você é sensível, você é misericordioso, você é clemente, você é mais aceito do que imagina, e mais amoroso do que acredita ser. Agora... o que mais? Tente compreender isto: Você está indo muito bem. Mais do que "muito bem". Você é excelente. Você é magnífico, você é maravilhoso! E Deus o ama muitíssimo!

Amor, Seu Amigo,  
Neale Donald Walsch

## Horóscopo

Cícero Augusto - http://ciceroaugusto.areavip.com.br

Esta quarta é o vigésimo primeiro dia da luação. A Lua em Áries faz o astral ganhar mais energia, mas o dia pede cautela, não exagerando no entusiasmo. A Lua em mau aspecto com Saturno pode trazer dificuldades e aborrecimentos, e isso pode servir de alerta para não tomarmos atitudes imprudentes. A noite deve ser bastante agitada. Marte em mau aspecto com Urano tem pressa para agir, mas a retrogradação de Marte pede uma revisão das situações. Será importante prestar atenção para que não ocorram acidentes, esse aspecto é bastante violento. Podem ocorrer rompimentos sem motivo aparente. Atitudes assertivas são positivas apenas para cortar o que não serve ou solucionar emergências.

|   |  |   |
|---|--|---|
| <p><b>Áries</b><br/>(21/3 a 19/4)</p> <p>A Lua em seu signo, Áries, faz o astral ganhar mais energia, mas o dia pede cautela, não exagerando no entusiasmo. A valorização da elegância e a preocupação com o conforto aumentam. A noite deve ser bastante agitada. Marte em mau aspecto com Urano tem pressa para agir. 88/488 - Cinza.</p> | <p><b>Touro</b><br/>(20/4 a 20/5)</p> <p>Com o Sol em Leão dá ímpeto e fortes sentimentos que levam a mudar seu modo de pensar. A Lua Cheia inclina à empolgação e leva a exagerar nas expectativas. Evite a preocupação exagerada com qualquer coisa. Será importante prestar atenção para que não ocorram acidentes. 78/578 - Azul.</p>                              | <p><b>Gêmeos</b><br/>(21/5 a 21/6)</p> <p>Com a Lua em Áries haverá chance de manter bons contatos e movimentações. Porém, não deixe que suas ambições ofusquem a realidade e impeçam de ver a verdade como ela é. De manhã mantenha-se dentro daquilo que foi programado para evitar contratempos, 28/228 - Amarelo.</p>                                 |
| <p><b>Câncer</b><br/>(22/6 a 22/7)</p> <p>Algum atrito ou rompimento pode ocorrer no trabalho se não se comunicar melhor com as pessoas. O momento é bom para a intermediação, à compra ou venda de imóveis, a propaganda, a educação, a comunicação. As atividades e assuntos comunitários continuam favorecidos. 27/327 - Branco.</p>     | <p><b>Leão</b><br/>(23/7 a 22/8)</p> <p>Prepare-se para começar a agir e obter melhoria da situação material e financeira. A valorização da elegância e a preocupação com a aparência aumentam. As pessoas devem ser ouvidas em suas opiniões, pois isso irá ajudá-lo a melhorar a sua situação material. 25/225 - Vermelho.</p>                                       | <p><b>Virgem</b><br/>(23/8 a 22/9)</p> <p>Com a Lua em Gêmeos pode haver flexibilidade demasiada para resolver situações que exijam definição. Há chance de conhecer alguém interessante e se apaixonar inesperadamente. Está sujeito a enfrentar uma situação um tanto maçante e sujeita ao seu senso crítico, por isso controle-se. 18/618 - Verde.</p> |
| <p><b>Libra</b><br/>(23/9 a 23/10)</p> <p>Uma boa fase para melhorar seu ambiente devido à tendência a desejar mais do que o momento pode proporcionar, mas isso pode ser algo positivo. Poderá tomar decisões importantes que já foram antes preparadas e pensadas, agora até inesperadamente. 37/337 - Rosa.</p>                          | <p><b>Escorpião</b><br/>(23/10 a 21/11)</p> <p>Use seu poder de impor-se nas situações e encontrar o seu espaço para melhorar a sua vida. Esta quarta não é bom dia para negócios, mas será neutro para outros fins. Uma decisão precisará ser tomada, mas sem afobação, com calma e bem pensada. 25/325 - Amarelo.</p>  | <p><b>Sagitário</b><br/>(22/11 a 21/12)</p> <p>A Lua em Áries pode criar expectativas exageradas. Podem ocorrer rompimentos sem motivo aparente. Atitudes assertivas são positivas apenas para cortar o que não serve ou solucionar emergências. Podem surgir obstáculos para viver plenamente seus sentimentos. 45/445 - Azul.</p>                       |
| <p><b>Capricórnio</b><br/>(22/12 a 19/1)</p> <p>O romantismo deve ser controlado porque será prejudicial se for exagerado. Dê mais atenção aos compromissos materiais que poderão gerar lucros. Arrisque-se até, se isto for mesmo necessário. Assunto ligado às artes ganha maior significado nesta metade de semana. 76/476 - Verde.</p>  | <p><b>Aquário</b><br/>(20/1 a 18/2)</p> <p>Mas é também é hora de ardor e romantismo na intimidade. É tempo de novas uniões e parcerias sociais serem decididas enquanto o Sol estiver em Leão. A Lua em mau aspecto com Saturno pode trazer dificuldades e aborrecimentos, e isso pode servir de alerta para não tomarmos atitudes imprudentes. 21/721 - Amarelo.</p> | <p><b>Peixes</b><br/>(19/2 a 20/3)</p> <p>Uma atitude positiva diante das dificuldades será muito melhor do que a dúvida e a incerteza. Podem ocorrer rompimentos sem motivo aparente. Atitudes assertivas são positivas apenas para cortar o que não serve ou solucionar emergências. 28/628 - Branco.</p>   |

### Dicionário dos sonhos

**FOGO** - É o símbolo solar, do poder, da força, da vitória. O fogo devastador, que no sonho apavora a símbolo de sofrimento. Apagar o fogo é sinal de mau agouro. Acende-lo é sinal de que encontrará o que procura, vencerá seus inimigos e todas as adversidades. Números de sorte: 15, 17, 24, 53 e 56.

### Simpatias que funcionam

**Para Conseguir Proteção CONTRA PERIGOS:** Faça esse banho para garantir a proteção adicional do seu Anjo da Guarda, guardando sua vida e protegendo de acidentes, assaltos e má influência. Na fase da Lua Nova, faça este banho-de-cheiro em uma terça-feira. Junte ramos de manjeriça, guiné, arruda, comigo-ninguém-pode e coloque tudo em uma panela com água fervendo. Desligue o fogo e tampe a panela. Coe e despeje a mistura do peçoço para baixo, rezando um Pai-Nosso e uma Ave-Maria ao seu santo de devoção e ao seu anjo da guarda, pedindo muita proteção.

Adquira seu MAPA ASTRAL - Previsão Anual - SINASTRIA o mapa de relacionamento e o SEXO DO BEBÊ - - fone (11) 5585-4000. Pedidos na Internet: http://areavip.com.br/ciceroaugusto.

### Comemorações e aniversariantes do dia

**QUARTA 01 de Agosto de 2018.** Dia de Santo Afonso Maria de Ligório, Santa Esperança, Santa Caridade, e Dia do Anjo Iah-Hel, cuja virtude é a sabedoria. **Dia do Cerealista, Dia do Selo Postal Brasileiro, Dia Mundial da Amamentação, Dia das Vocações Sacerdotais, e Dia do Carteiro.** O mês de agosto recebeu esse nome em homenagem ao Imperador Romano César Augusto. Agosto é considerado o mês do folclore. Hoje aniversaria o cantor Ney Matogrosso que faz 78 anos, a atriz e modelo Bruna Lombardi que nasceu em 1952 e o ator Felipe Camargo que faz 58 anos.

### O nativo do dia

O nativo de **Leão** deste dia e grau é mais inclinado a ser uma pessoa individualista, inovadora e corajosa, além de possuir muita energia, autoconfiança e assertividade. Cheio de ideias originais muitas vezes mostra aos outros o caminho a seguir. Evite a inclinação para ser autocentrado e autoritário. Chega a ser rigoroso na observância das regras da sociedade e da família e desde criança demonstra segurança nas atitudes e desejos. Têm habilidade para chefiar grupos e costuma ser criativo ao fazer isso. Gosta de ser admirado e respeitado, sendo sempre uma pessoa direta e franca. No lado negativo precisa aprender que o mundo não gira ao seu redor.

## PALAVRAS CRUZADAS DIRETAS

www.coquetel.com.br

© Revistas COQUETEL

| Mutua-mente                                   | Sucesso de Ed Motta (MPB)       | Osso do braço (Anat.)     | Ave de rapina semelhante ao gavião    | Rio que banha a Toscana | Expressão para definir algo extremo, tudo ou nada |
|---|---------------------------------|---------------------------|---------------------------------------|-------------------------|---|
| Coberto (o rosto) com apenas os olhos de fora |                                 | Maior (síncope) Simbólica |                                       |                         | Som produzido pela bofetada                       |
| Pode ser acessada pela rede wi-fi             |                                 |                           |                                       | Sufixo de "moroso"      |   |
| Alisar ou desgastar pela fricção              |                                 |                           |                                       | Adejado                 |   |
| Recolocar no estoque                          |                                 |                           |                                       |                         | Sandra Annem-berg, jornalista                     |
|   |                                 |                           | O irmão de Jacó (? Toledó, humorista) |                         |   |
| El. comp. de "poli-clínica": "muitos"         | Animal de haras Debelá a doença |                           |                                       |                         |   |
| Agente causador da sarna                      |                                 |                           |                                       |                         | Saudação comum do dia a dia                       |
|   |                                 | Seguias                   |                                       |                         | (?) Jung, psiquiatra suíço                        |
|   |                                 | Alguma Criatura           |                                       |                         |   |
|   |                                 |                           | Acucarado                             |                         |   |
|   |                                 |                           | Ditongo (abrev.)                      |                         |   |
| Richard (?), ator                             |                                 |                           |                                       |                         | Alessandra Negrini, atriz                         |
| (?) Reis: compôs "O Segundo Sol"              | Pronome pessoal oblíquo (Gram.) |                           |                                       |                         | Órgão da Justiça do Trabalho (sigla)              |
| Aparelho de som que tocava LPs                |                                 |                           |                                       |                         |   |

BANCO 09829486/8 09829486/8 09829486/8

45



**Solução**

|   |   |   |   |   |   |   |   |
|---|---|---|---|---|---|---|---|
| V | T | O | B | L | E | T | E |
| I | H | I | I | I | I |   |   |
| N | V | O | O | N | V | N |   |
| E | C | O | D | E | H | E | 9 |
| I | S | V | I | N | W | V |   |
| I | O | O | H | V | O | V |   |
| O | T | A | V | O | O |   |   |
| O | V | S | E | I | T | O | d |
| O | L | E | O | d | E | H |   |
| O | S | O | H | I | N | d |   |
| I | S | N | H | E | I | N | d |
| I | H | O | W | V | O |   |   |
| O | D | V | O | H | W | E |   |
|   | V |   |   |   |   |   |   |